

**ALUR PENGAJUAN USUL BEASISWA DI FIP UNJ 2016  
(BARU DAN PERPANJANGAN)**

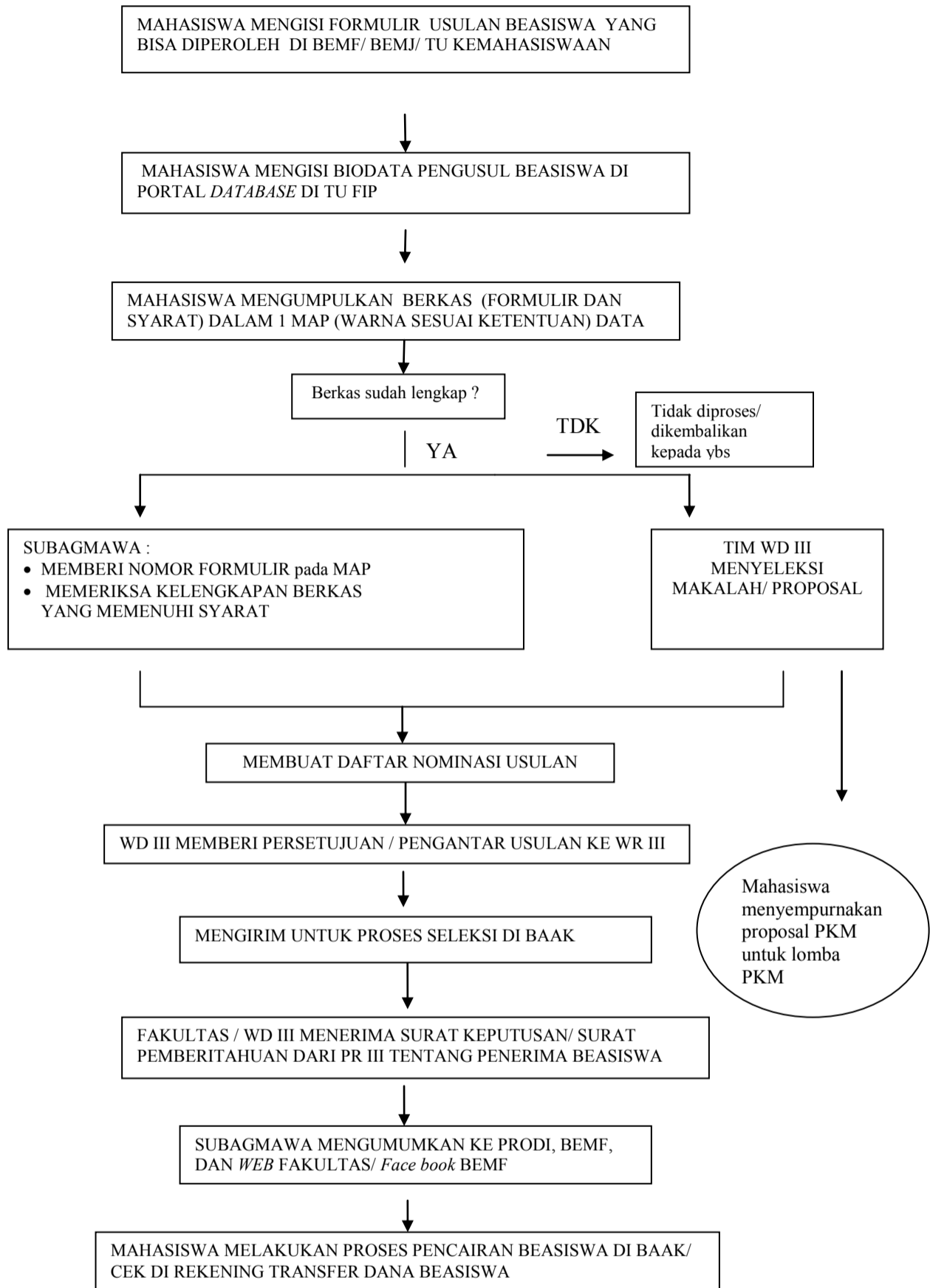

**Keterangan :**

- Berkas usulan yang masuk dan belum lolos seleksi merupakan daftar tunggu beasiswa dengan masa berlaku 1 tahun (setiap semester harus memperbarui pratrianskrip IPA terbaru)
- Untuk proses di BAAK dan pencairan dana tidak ada jadwal pasti, dana beasiswa 1 tahun pencairan ada yang persemester /petiga bulan/ pebulan.
- Daftar tunggu yaitu daftar tunggu **untuk seleksi** bukan berarti pasti diterima.



## Syarat umum beasiswa periode 2016

1. Mahasiswa sedang aktif kuliah (tidak cuti) / berencana cuti (2016)/ lulus semester berjalan atau saat perolehan beasiswa (tahun 2016)
2. Mahasiswa **tidak sedang mengusulkan/mendapat beasiswa atau bantuan, bidik misi** dari pihak lain (Pemerintah maupun swasta), **belum 3x berturut-turut mendapat beasiswa** dinyatakan dengan **surat keterangan ditandatangani Ketua Prodi (form2)**
3. Mahasiswa maksimal semester 8 \* ( **batas awal semester dan IPK minimal bisa berbeda, bergantung pada syarat dari pemberi beasiswa lihat pengumuman/ lampiran surat edaran lebih lanjut**)
4. **Semua pengusul beasiswa jenis apa pun di FIP membuat proposal PKM ( 1 tim 3- 5 orang) sesuai pedoman PKM Dikti 2016, menyerahkan ke Subagmawa FBS selambat-lambatnya 2 minggu setelah menyerahkan berkas usulan beasiswa /sesuai jadwal yang akan diumumkan (lembar pengesahan PKM ditulis tahun 2016, tandatangan pengesah dikosongkan/ ditandatangani menunggu pemberitahuan lebih lanjut)**
5. Fotokopi *print out* transkrip **terbaru IPK/ KHS terbaru** (*menyesuaikan permintaan pemberi beasiswa*)
6. Pasfoto terbaru (berwarna) ukuran 3x4 = 1 lembar (*menyesuaikan permintaan pemberi beasiswa*)
7. Mahasiswa yang orangtua atau walinya bekerja sebagai **wiraswasta (usaha sendiri / dagang/ berjualan)**, menyertakan surat keterangan tentang pekerjaan dan jumlah penghasilan orang tua disahkan Kelurahan (SKTM)
8. Mahasiswa yang orangtua atau walinya PNS/pegawai kantor swasta menyertakan **fotokopi slip gaji / slip pensiunan terbaru yang dilegalisasi oleh kantor tempat bekerja.**
9. Apabila **ayah ibu** bekerja, sertakan fotokopi 2 macam keterangan penghasilan ( ayah dan ibu) ,
10. Bila orang tua **pensiun/phk disertakan slip penerimaan pensiun/sebelum phk bulan terakhir/ surat keterangan bahwa pensiun/PHK**
11. Fotokopi rekening listrik / print out yang baru / copy kartu isi ulang listrik (**tulis besar daya watt nya tulis bila rekening bersama dengan keluarga lain**)
12. Fotokopi Kartu Keluarga yang masih berlaku
13. Fotokopi KTM yang berlaku
14. Fotokopi slip pembayaran SPP terbaru ( *menyesuaikan permintaan pemberi beasiswa*)
15. Fotokopi piagam/sertifikat/ surat keterangan bila ada prestasi ekstrakurikuler / lomba / menjadi tim Penelitian/ Pengabdian Kepada Masyarakat yang diperoleh saat kuliah di UNJ dan fotokopi sertifikat MPA.
16. Pengumpulan berkas beasiswa dikemas dalam Map (warna sesuai permintaan) dengan ditulis Nama , Noreg, Jurusan, No Formulir
17. Apabila terjadi peminat suatu jenis beasiswa melebihi kuota yang diberikan oleh BAAK maka Subagmawa Fakultas berhak menjadikan daftar tunggu beasiswa dan mengalihkan untuk diusulkan ke jenis beasiswa lain.
18. Apabila ada **syarat khusus** dari pemberi beasiswa, akan diumumkan kemudian dan mahasiswa yang berminat segera memenuhi syarat tersebut. Pengumuman melalui Prodi, BEM/ Media Sosial.
19. Formulir berlaku untuk masa 1 tahun (Januari 2016 – Desember 2016), berkas beasiswa berlaku sesuai masa berlaku dan harus diperbarui bila belum mendapat beasiswa ( a.l. transkrip nilai)

*Apabila formulir/syarat / berkas tidak lengkap tidak diproses lebih lanjut.*

***Pendaftar yang mengumpulkan berkas usulan beasiswa pada bulan Februari- Juli 2016 menggunakan print transkrip IPK nilai s.d. smtr 103, berkas yang masuk pada bulan Agustus – Desember 2016 menggunakan transkrip IPK nilai s.d. smtr 104.***